

# SONY

make.believe

2012 秋冬

## Xperia™ Tabletカタログ

Xperia™ Tablet S  
Debut.



●本カタログ掲載の価格には、配送・設置調整・工事費、使用済み商品の引き取り費などは含まれていません

[sony.jp/tablet/](http://sony.jp/tablet/)

# XPERIA

# XPERIA Tablet S

Webやメールのチェックを、もっとシンプルに。

映画や音楽、ゲーム、読書など、

毎日の楽しみを、もっとわがままに。

薄い。軽い。大きな画面で、見やすい。

日々心地よく向き合うための

さまざまな工夫をつめこんだ、Xperia™ Tablet S。

いつもそばに置く。使う。

そして自然と、くらしになじんでいく。



[actual size]

一緒に、もっとハッピーに。キャンペーン

キャンペーン期間 2013年1月6日(日)23:59まで



XPERIA  
Sony Smartphone



XPERIA  
Sony Tablet

「電子書籍5万円分」  
プレゼント!

抽選  
600名

Xperia™ スマートフォンを  
お持ちで、Xperia™ Tabletを  
購入された方



「原寸大チョコレート」  
プレゼント!

先着  
10,000名

無くなり次第終了

Xperia™ Tabletを購入された方

\*画像はイメージです。



応募方法について、詳しくはWEBへ ▶ [sony.jp/tablet/happy/](http://sony.jp/tablet/happy/)

いつもそばに置く。使う。

Xperia™ Tabletは、くらしをシンプルにする。

思ったたら、すぐ使える。

「ちょっと見る」にも、「しっかり見る」にも、ちょうどいい。

Xperia™ Tabletは、インターネットのあるくらしを、  
今までよりもずっと気軽に、シンプルなものにします。

### 愛着のわく、日々の道具として

Xperia™ Tabletを手にとる。印象的なのはその薄さ、軽さ、手になじむカタチ。そして背面の美しいアルミニウムの質感。日々使い込むほどに、日常に欠かすことのできないアイテムになっていきます。

使わないときも美しく  
フォトフレームのようにかざる  
詳しくはP11へ▶



### 気になる情報は、メモ感覚でスクラップ

「スクラップブック」アプリを使えば、Webページや地図、写真、動画などをタッチ操作で切り取って、自分だけのスクラップブックを作成可能。作成したスクラップイメージは画像として共有することができます。

### AV機器と連携する

テレビのチャンネルや音量調整、ブルーレイディスクレコーダーの録画予約など、Xperia™ Tabletでさまざまな機器をリモートコントロールできます。ネットワーク(DLNA)対応の「ブラビア」\*と接続すれば、Xperia™ Tablet内の写真をThrow(送信)して大画面で楽しめます。



\*対応機種の詳細は「ソニーリンク」ホームページ(sony.jp/support/dlna/)をご確認ください



タブレットスタンドを使えば、  
立ったままでも見やすいローアングルに  
詳しくはP10へ▶



### ぬれた手でレシピをチェック

Xperia™ Tabletのディスプレイは、レシピを見ながらのクッキングにぴったり。「スモールアプリ」を使えば、レシピを見ながらタイマーを使うなど、2つのことを同時にできて便利です。生活防水\*だから水回りに置いて、ぬれた手でもさわられるので、いつでも気がねなく使えます。

\* Xperia™ Tabletの生活防水について

IPX4(防滴)対応。マルチポートカバーとSDメモリーカードスロットカバーがしっかりと閉じていることを確認して、ご使用ください



レシピを表示しながら、クッキングタイマーを使う

いつでもどこでも、心地よく楽しめるから。  
出かけるときも、いっしょがいい。



### どこでもインターネット

カフェや屋外でも、快適にインターネット。Wi-Fi環境のないところでもXperia™ スマートフォン\*のテザリング機能を使えば(Xperia Link)、Xperia™ Tabletからネット接続が可能に。Sociallifeアプリを使えば、雑誌のような感覚で、FacebookやTwitterなどのSNSやニュースなど、気になる情報が一目で見つかります。カバーキーボードで、Facebookなどへの書き込みも、いっそうスマートです。\*Android™ 2.3以上で対応 詳しくはP10へ▶

どこへ行くにも愛用の手帳のように携えて、カバーをめくれば、すぐに使える、楽しめる。外出先でも「楽しい」が、心地いい。出かけるときも、Xperia™ Tabletがいっしょです。



### 録画した番組を外出先で確認

これからは外出先でも、録りためたテレビドラマやニュース番組を気軽に確認。外出前にXperia™ Tabletへ転送しておけば、移動中やちょっとした空き時間を楽しめます。さらに外出中に、その場で録画予約もできます。

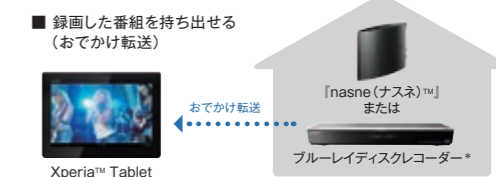

\*対象機種は「BDZ-EX3000、BDZ-ET2000、BDZ-ET1000、BDZ-EW2000、BDZ-EW1000、BDZ-EW500」です。(2012年10月現在) 詳細は「ブルーレイディスクレコーダー」製品情報ページ(sony.jp/bd/)をご確認ください

※「RECOPLA(レコプラ)」アプリをインストールするには Google Play ストアからアプリをダウンロードする必要があります

### 家族や友人と気軽に共有

Xperia™ Tabletを、家族や友人に貸すときには「ゲストモード」にチェンジ。たとえば子どもが使うときは、ゲームのみを楽しめるように設定しておくなど、利用できるアプリを限定できるので、安心してみんなと共有できます。



### スマートに読書

Xperia™ Tabletなら読みたい本をたくさん持ち歩けます。本の購入はソニーのeBookストア Reader™ Storeで、いつでもOK。一度購入した書籍はXperia™ Tabletだけでなく、スマートフォンや電子書籍リーダー"Reader"(リーダー)でも楽しめます。

Reader Store 詳しくはP12へ▶





自由に、気ままに。  
 家で、エンターテインメントに浸る毎日へ。

### テレビを、もっと自由に

家じゅうの好きな場所から、Xperia™ Tabletで気軽にテレビ。ホームネットワーク上の「nasne (ナスネ)™」やブルーレイディスクレコーダーにつながって、放送中や録画済みの番組を楽しめます。

#### ■ 接続イメージ

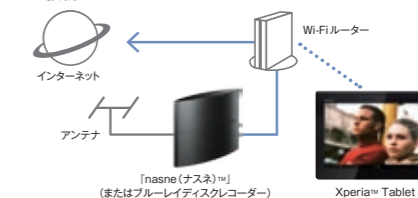

#### Xperia™ Tabletでのテレビ視聴について

Xperia™ Tabletを家庭内のネットワーク (Wi-Fi) に対応の「nasne (ナスネ)™」またはブルーレイディスクレコーダーと接続する必要があります  
 ※詳しくはP14へ

### 音楽を楽しむ

お気に入りの音楽を、高音質で楽しむために。Xperia™ Tabletは、デジタルアンプ「S-Master」を搭載。さらに「ClearAudio+」モードでソニー独自のオーディオ技術をワンタッチでおすすめ設定にし、自然でクリアなサウンドを実現します。

### S-MASTER

窓辺のソファで、テレビを見る。ベッドでくつろぎながら、  
 あたらしい曲と出会う。楽しみたいことを、もっと自由気ままに。  
 それが、あたりまえのスタイルになります。

#### 映画を観る

Xperia™ Tabletは、大きく、映り込みが少ない高解像度ディスプレイ。視野角が広く、どこから見ても鮮やかで美しい映像を楽しめます。また「S-FORCE Front Surround 3D」による3Dサラウンドで、リアルな音の動きや広がり感を実現。迫力の映像と音で、臨場感たっぷりの映画鑑賞を満喫できます。



ドッキングスタンドなら  
 ハンズフリーで映画  
 詳しくはP11へ ▶



スマートにHDMI出力  
 映画鑑賞を迫力の画面で



ドックスピーカーにセット  
 迫力のサウンドを、美しいスタイルで  
 詳しくはP11へ ▶

手になじむレザー製(2色)

カラフルなファブリック製(5色)

ホワイト  
SGPCV3/W

ブラック  
SGPCV3/B

ブルー  
SGPCV4/L

ピンク  
SGPCV4/P

グリーン  
SGPCV4/G

グレー  
SGPCV4/H

レッド  
SGPCV4/R

2色のストラップを付属

迫力の高音質ミュージックビデオを  
美しいスタイルで楽しむ

Xperia™ Tabletが  
オーディオに変身  
ドックスピーカー  
SGPSPK1 (別売) オープン価格  
**S-MASTER**

シーンに合わせて選べる  
2つのスタイル

2つの素材、7つのカラーからセレクト。  
スタンドとしても使えるカバー

キャリングカバー(レザー製)  
SGPCV3 (別売) オープン価格  
キャリングカバー(ファブリック製)  
SGPCV4 (別売) オープン価格

## Accessory

# Xperia™ Tabletとの日々は、 アクセサリでもっと心地よく。

視線を集める薄軽デザイン。  
カバーとキーボードの  
利便性をひとつに

カバーキーボード  
SGPSK1  
(別売) オープン価格

ブラック

2色のストラップを付属

どこでも  
快適にタイピング

指先でスクロール。  
Webブラウジングが快適

ディスプレイが  
左右に90°ずつ回転



充電はもちろん、HDMI出力や  
USBの機器接続も可能。  
Xperia™ Tabletの楽しみを広げる

ドッキングスタンド  
SGPDS3 (別売) オープン価格



デスクトップPCのように快適にタイピング

Bluetooth® キーボード  
SGPWKB1 (別売) オープン価格

美しい映像を、  
美しいスタイルで

Xperia™ Tabletがフォトフレームに。  
置くだけで充電\*もできる

\*充電する場合は同梱のマルチポートカバーをセットする必要があります

クレードル  
SGPDS2 (別売) オープン価格

タッチしてWebを見る。写真をかざる。  
用途に合わせて最適な角度へ

カンタン装着で気泡が入らず、  
ディスプレイを傷から保護

液晶保護シート  
SGPFLS3 (別売) オープン価格

立ちながらの操作に適した  
ローアングル  
(カウンタースタイル)

キッチンなどの水回りでも使える  
アルミ製スタンド

タブレットスタンド  
SGPDS4  
(別売) オープン価格

座って見るのにちょうどいい  
(フックスタイル)

縦にも横にも置ける  
(スタンディングスタイル)

Xperia™ Tabletの楽しみを  
大画面テレビへ出力  
HDMIアダプターケーブル  
SGPHC1  
(別売) オープン価格

パソコンとUSB接続し  
ファイル転送や充電が可能  
マルチポート専用USBケーブル  
SGPUC2  
(別売) オープン価格

デジタルカメラからの  
データ転送などに便利  
USBホストアダプターケーブル  
SGPUC3  
(別売) オープン価格

かさばらない  
コンパクトサイズ  
ACアダプター  
SGPAC5V4  
(別売) オープン価格

※HDCP非対応のディスプレイ・プロジェクターには出力できません

## Xperia™ Tabletの楽しみを広げる、多彩なネットワークサービス

みる

### 観たいとき、観たい場所で。 「Video Unlimited (ビデオアンリミテッド)」

新作・名作映画や海外ドラマ、話題のアニメ、さらに独占配信のプレミアムな作品も。豊富なコンテンツを高画質で楽しめるSony Entertainment Networkのビデオ配信サービス「Video Unlimited(ビデオアンリミテッド)」。

### Video Unlimited



きく

### 1,000万曲\*1以上が、いつでも聴き放題。音楽サービス 「Music Unlimited (ミュージックアンリミテッド)」

最新のヒット曲から名曲まで。1,000万曲\*1以上を定額制\*2で、好きなききだけチェックできる「Music Unlimited(ミュージックアンリミテッド)」。

### Music Unlimited



\*1:30日間プラン:1,480円(税込) \*2:2012年7月現在。洋楽中心のラインナップとなり、一部邦楽を含みます

つながる

### 思い出をもっと楽しめる。写真・動画クラウドサービス 「PlayMemories Online (プレイメモリーズオンライン)」

ソニーの写真・動画クラウドサービス「PlayMemories Online(プレイメモリーズオンライン)」。

### PlayMemories Online

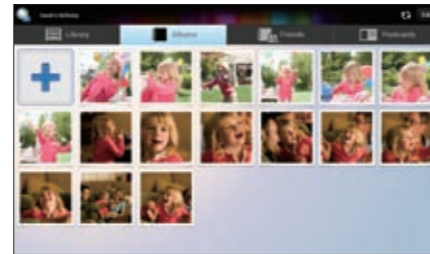

よむ

### 約6万冊以上\*のコミック、書籍。 ソニーのeBookストア、Reader™ Store

小説からビジネス書、雑誌、コミックまで、幅広いジャンルやタイトルに加え、約2,000冊の無料書籍がそろったReader™ Store。24時間どこでもXperia™ Tabletから書籍の購入が可能。

### Reader Store



あそぶ

### 「プレイステーション」ならではのコンテンツを手軽にお楽しみいただける「PlayStation® Mobile」

Xperia™ Tabletは、株式会社ソニー・コンピュータエンタテインメントが展開するライセンスプログラムPlayStation™ Certifiedを取得しました。

### PlayStation® Mobile

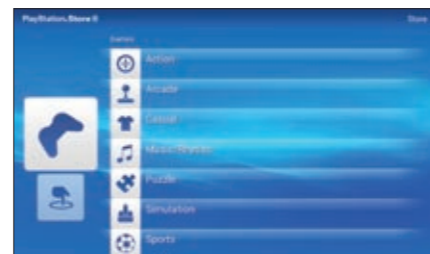

## 楽しめる、役立つ。アプリやサービス、便利ツールが充実



**Video Unlimited**  
ソニーのプレミアムビデオ配信サービスへアクセス。お気に入りの映像コンテンツをダウンロードできます。



**Music Unlimited**  
定額制聴き放題の音楽サービスへアクセス。好きなききに好きなだけ音楽を楽しめます。

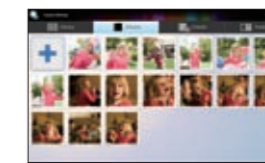

**PlayMemories Online\***  
写真や動画をかんたんにアップロードして家族や友人と共有したり、多彩な機器で見たりできる、ソニーの写真・動画クラウドサービスです。



**Reader by Sony**  
ソニーのeBookストアへのアクセス。Reader™ Storeで購入した電子書籍の管理をし、読むことができます。



**PlayStation®Mobile for Android™**  
PlayStation®Storeへアクセスし、ゲームを含めたさまざまなコンテンツが購入できます。また購入したコンテンツの管理や起動も、このアプリケーションで行えます。



**Socialife**  
雑誌を読むような感覚で、SNSやニュースなど気になる情報が一目で見つかります。



**Xperia Link**  
テザリング機能のon/offを簡単に切り替えられるアプリケーションです。



**Guest Mode**  
Xperia™ Tabletを家族や友人に貸すときは「ゲストモード」にチェンジ。利用できるアプリを制限することができます。

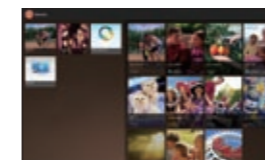

**ムービー**  
動画ファイルを再生。別のDLNA機器にThrow(送信)して再生や、おでかけ転送ができます。

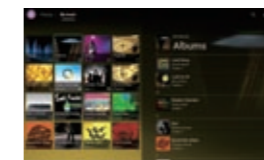

**"WALKMAN"**  
音楽ファイルを再生。Facebookとの連携や、別のDLNA機器にThrow(送信)して、再生もできます。



**アルバム**  
画像ファイルを再生。地図上での閲覧や、別のDLNA機器にThrow(送信)して、再生もできます。



**ブラウザー**  
パソコンや携帯電話向けのWebサイトを閲覧可能。タブを使って複数のサイトを表示・切り替えなどもできます。



**リモコン**  
さまざまな機器の赤外線リモコンを登録して、Xperia™ Tabletをリモコンとして使えます。



**Sony Select**  
豊富なAndroidアプリの中からXperia™ Tabletにオススメのアプリを定期的にご案内します。



**スクラップブック**  
Webページ、写真、動画、RSSなどをクリッピングして管理できます。



**メール**  
Eメールの作成、送受信ができ、受信メールの検索・並び替えなども可能です。複数のメールアドレスが登録できます。



**Gmail**  
Googleの無料メールサービス。Gmailアカウントでのメールの送受信ができます。



**YouTube™**  
世界中の動画を視聴できるインターネット動画共有サービス。内蔵カメラで撮った動画も手軽に投稿できます。

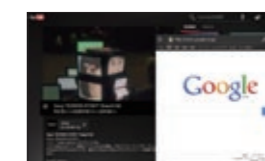

**スマートアプリ**  
「スマートアプリ」ランチャーからスマートアプリを起動し、他のアプリを起動したままちょっとした作業や調べものができます。

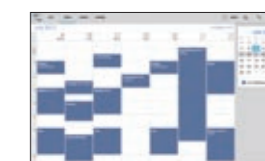

**カレンダー**  
スケジュールを管理できるアプリ。Googleカレンダーとデータ同期すれば、より便利に使えます。

### アプリの追加でXperia™ Tabletがさらに進化

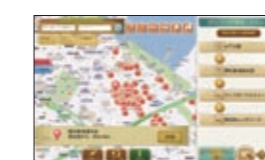

**PetaMap**  
PetaMapガイド&ナビ\*  
100万件の豊富なスポット情報をフル活用してあなたのお出かけをナビゲート。登録したお気に入りのスポットをスマホと連携してお出かけ先で見ることができます。



**RECOPLA (レコプラ)\***  
ソニー製ブルーレイディスクレコーダーと連携し、テレビ番組をXperia™ Tabletでワイヤレス視聴したり、録画番組を管理したりできます。\*対応機種について詳しくはXperia™ Tabletホームページでご確認ください

\*[Sony Select]でのダウンロード提供となります

■ 各部名称



■ 主な仕様

型名	SGPT121JP/S	SGPT122JP/S	SGPT123JP/S
OS	Android™ 4.0 <sup>*1</sup>		
プロセッサ <sup>*2</sup>	NVIDIA® Tegra™ 3 モバイル プロセッサ		
メインメモリー <sup>*3</sup>	1GB		
液晶表示装置	9.4型 WXGA (1280×800)		
ストレージ	16GB	32GB	64GB
主な入出力	マルチポート		
Wi-Fi <sup>*4</sup>	IEEE 802.11 a/b/g/n 準拠		
Bluetooth <sup>®</sup> 機能 <sup>*5</sup>	Bluetooth <sup>®</sup> v3.0 準拠		
赤外線通信	搭載		
カードスロット	メモリーカードスロット		
スピーカー	内蔵ステレオスピーカー		
マイク	内蔵モノラルマイク		
カメラ(フロント)	HD Webカメラ		
カメラ(リア)	CMOS センサー搭載 HD カメラ		
主な付属品	ACアダプター		
バッテリー駆動時間 <sup>*6</sup>	スタンバイ時 約1050時間		
バッテリー充電時間 <sup>*9</sup>	約5.5時間		
防滴性能	等級 <sup>*10</sup> IPX4相当		
外形寸法 <sup>*11</sup>	約 239.8mm×8.8(最厚部11.85)mm×174.4mm		
質量	約570g		

\*1:2012年9月現在。\*2:プロセッサの処理能力は、使用状況により変化します。\*3:実際にOSが使用可能な領域は一部制限されます。\*4:1GBを10億バイトで、1TBを1兆バイトで計算した場合の数値です。1GBを1,073,741,824バイトで、1TBを1,099,511,627,776バイトで計算しています。ユーザーがアクセスできる容量は、搭載されているOS、コンテンツにより若干小さい数値になることがあります。\*5:通信速度は、通信機器間の距離や障害物、機器構成、電波状況、回線の混雑状況、使用するソフトウェアなどにより変化します。また、電波状況により通信が切断される場合があります。通信速度の規格値は、無線規格の理論上の最大値であり、実際のデータ転送速度を示すものではありません。\*6:IEEE 802.11b、IEEE 802.11g もしくは IEEE 802.11n の混在環境では、相互に干渉の恐れがあり、通信速度が低下する場合があります。\*7:Bluetooth v3.0規格の通信速度で通信するためには、通信相手が Bluetooth v3.0 もしくは Bluetooth v2.1+EDR に対応している必要があります。規格値は理論上の最大値です。\*8:駆動時間は、搭載されている機能によって記載時間と異なる場合があります。\*9:充電時間は使用状況により、記載時間と異なる場合があります。\*10:本機は、JIS C 0920「電気機械器具の外郭による保護等級(IPコード)」の「水の浸入に対する保護等級」であるIPX4相当の防滴仕様となっていますが、完全防水型ではありません。水中で使用したり、多量の水をかけたたりしないでください。また、本機は、マルチポートカバーとSDメモリーカードスロットカバーがしっかりと閉じ、別売のタブレットスタンドなどに立てた状態で、防滴性能を発揮します。\*11:突起部含まず

■ Xperia™ Tabletでの視聴について: Xperia™ Tabletを家庭内ネットワーク(Wi-Fi)で 対応のブルーレイディスクレコーダーまたは「nasne(ナスネ)™」と接続する必要があります

Xperia™ Tabletで「録画した番組」を視聴する場合は下記①②③を行ってください ① ブルーレイディスクレコーダーの放送ダウンロードによるソフトウェアアップデート ※ブルーレイディスクレコーダーと「nasne(ナスネ)™」を接続する場合 ② Xperia™ Tabletのネットワークアップデート ③ Xperia™ TabletへAndroid™アプリ「RECOPLA(レコプラ)」のインストール ※お試し版(B版)アプリです。ノンサポートでの提供となることを、ご了承ください ※対応機種および詳しい視聴方法については、ホームページ(<http://www.sony.jp/hitokoto/web/abla/recopla/explanation.html>)、および「nasne(ナスネ)™」の公式サイト(nasne.com)のサポートページをご覧ください

2011年発売モデル



ネットワークを通じて、映画やゲーム、電子書籍などのエンターテインメントが楽しめる。独自のサクサク・エクスペリエンス™を搭載した、Sony Tablet(ソニータブレット)。

Sシリーズ



まるごとエンターテインメント。一人ひとりの楽しみを、この1台に

9.4型WXGA(1280×800)の大型ディスプレイを搭載。本体の片側に厚みを持たせた「偏重心デザイン」により、持ったときに軽く感じられるため、長時間の使用でも快適。

SGPT113JP/S 3G+Wi-Fi オープン価格

主な仕様: ●外形寸法(幅×高さ×奥行) 約 幅241.2mm×高さ10.1mm(20.6mm)×奥行174.3mm ●重量:約625g ●OS:Android™ 3.1+ ●ストレージ:約16GB ●ディスプレイ:9.4型 WXGA(1280×800)、TFTカラー液晶 ●通信:3G、Wi-Fi ●その他の搭載機能:USB(2.0)、GPS、Bluetooth<sup>®</sup>、赤外線通信、ステレオスピーカー、モノラルマイク、カメラ(フロント/リア)、メモリーカードスロット(SDメモリーカード×1)

\*アップデートにより、Android™ 4.0にバージョンアップ可能です

●iモードには対応していません ●バッテリーの取り外しはできません。\*Sシリーズのみ ●音声通話、テレビ電話および64Kデータ通信はご利用できません ●本商品はドコモが提供する各種アフターサービス等において一部を除き適用対象外となります。●ドコモデータ通信のご利用は(株)NTTドコモとのFOMA回線および対応プロバイダとの契約が必要となります ●詳しくはドコモのホームページでご確認ください

Pシリーズ



シルバー(S) SGPT211JP/S グレー(H) SGPT213JP/H

大画面をポケットに。じぶん専用、どこでも楽しめる

5.5型(1024×480)ディスプレイを2つ搭載した、コンパクトな折りたたみ式。2画面に別々の機能を持たせて使ったり、1つの大画面として使ったり、アプリに応じて多彩に活用可能。

SGPT211JP/S 3G+Wi-Fi オープン価格

SGPT213JP/H Wi-Fi オープン価格

主な仕様: ●外形寸法(幅×高さ×奥行) 開いたとき/約 幅180mm×高さ14mm×奥行158mm、閉じたとき/約 幅180mm×高さ26mm×奥行79mm ●重量:約372g(SGPT211JP/S)、約356g(SGPT213JP/H) ●OS:Android™ 3.1+ ●ストレージ:内蔵メモリー4GB+microSD 2GB(最大32GB) ●ディスプレイ:5.5型 ウルトラワイドVGA(1024×480)×2、TFTカラー液晶 ●通信:3G、Wi-Fi(SGPT211JP/S)、Wi-Fi(SGPT213JP/H) ●その他の搭載機能:USB(2.0)、GPS、Bluetooth<sup>®</sup>、モノラルスピーカー、モノラルマイク、カメラ(フロント/リア)、メモリーカードスロット(microSDメモリーカード×1)

ドコモ アプリケーション



ドコモのスマートフォンで便利に使えるコンテンツをわかりやすく紹介します。おすすめのアプリケーションに加え、ニュースや動画などの人気コンテンツやドコモオリジナルコンテンツも簡単に手に入れることができます。 ※システムアップデートにより「dメニュー」に変更されます



より便利に、安心してスマートフォンをご利用いただくためのスマートフォン向けプロバイダ(ISP)です。メールサービスやコンテンツ決済サービス、アクセス制限サービスに対応しています。



\*3Gモデルのみ対応



# 「環境負荷ゼロ」への挑戦

## ソニーの環境計画“Road to Zero”



[www.sony.co.jp/eco/](http://www.sony.co.jp/eco/)

# Xperia™ TabletのEco

## 省資源

森林資源保全のために包装材料には再生紙を使用しています。また、取り扱い説明書は電子マニュアル化によるレスペーパーを推進しています。

## 省エネ

### ●液晶輝度の自動調整

消費電力の少ないLEDバックライト液晶を搭載するとともに、液晶の輝度を制御する照度センサーを搭載。周囲の明るさを検知し、自動で液晶輝度を最適な明るさに調整します。

### ●省エネモード

一定時間作業が行われない場合、自動で液晶をオフしたり、本体の電源をオフする省エネモードを搭載。低消費電力を実現し、CO<sub>2</sub>排出量の削減につながる、エネルギー効率を大きく向上させました。

商標について ●"SONY"および"make.believe"はソニー株式会社の商標です ●"Xperia"はSony Mobile Communications ABの商標または登録商標です ●"Sony Tablet"、"Reader"および"Readerロゴ"、"Sony Entertainment Networkロゴ"、"Sony Entertainment Network"、"Exmor for mobile" および "PlayMemories Online"はソニー株式会社の登録商標または商標です ●「PlayStation」、「プレイステーション」および「nasne (ナスネ)」は株式会社ソニー・コンピュータエンタテインメントの登録商標または商標です。©Sony Computer Entertainment Inc. ●Google, Google ロゴ、Android, Android ロゴ、Google Play ストラ、Google Play ストラロゴ、Gmail, Google カレンダー、Google マップ、Picasa、および YouTube は、Google Inc. の商標です ●DLNA®, the DLNA Logo and DLNA CERTIFIED® are trademarks, service marks, or certification marks of the Digital Living Network Alliance. ●Bluetoothは、Bluetooth SIG, Inc.の登録商標であり、ソニーはライセンスに基づいて使用しています ●Facebook, the Facebook logo, and the F logo are trademarks or registered trademarks of Facebook, Inc. ●"Twitter"、"Twitter"ロゴは、Twitter, Inc.の商標または登録商標です ●NVIDIA, Tegra™ 3は、米国およびその他の国におけるNVIDIA Corporationの商標または登録商標です ●SD, SDHC, microSD および microSDHCロゴはSD-3C, LLCの商標です ●Wi-Fi, Wi-Fi CERTIFIEDロゴ、WPA, WPA2およびWi-Fi Protected Setupは、Wi-Fi Allianceの商標または登録商標です ●「テレビ王国」「CHAN-TORU」および「チャントル」はソネットエンタテインメント株式会社の登録商標または商標です ●その他、本書で登場するシステム名、製品名、サービス名は、一般に各開発メーカーの登録商標あるいは商標です。なお、本文中ではTM、®マークは明記していません



## 安全に関する注意

商品を安全に使うため、使用前に必ず「取扱説明書」をよくお読みください。

水、湿気、湯気、ほこり、油煙などの多い場所に放置しないでください。火災、感電、故障などにより、死亡や大けがをすることがあります。

### 安全点検のお願い

このような症状はありませんか。

●痒が出たり、異常な音、においがする。●内部に水や異物が入った。●製品を落としたり、キャビネットを破損した。



ご使用を中止。電源を切り、電源コードや接続ケーブルを抜く、またはバッテリーを取り外し、ソニーの相談窓口、または販売店にご相談ください。

### 液晶画面についての注意

液晶画面は非常に精密度の高い技術で作られていますが、画面の一部にごくわずかの画素欠けや常時点灯する画素があります(液晶ディスプレイ画面の表示する全画素数のうち、点灯しない画素や常時点灯している画素数は、0.0006%未満です)。また見る角度によって、すじ状の色むらや明るさのむらが見える場合があります。これらは、液晶ディスプレイの構造によるもので、故障ではありません。

安全に使用するために ●むやみに内部を開けないでください。商品使用上の注意 ●あなたが録画・録音したものは、個人として楽しむなどのほかは、著作権法上、権利者に無断で使用できません。なお、実演や興行、展示物などのうちには、個人として楽しむなどの目的であっても、撮影を制限している場合がありますので、ご注意ください。●バッテリーは消耗品です。●本製品は国内専用です。カタログ上の注意 ●画面はハメコミ合成です。●掲載商品の仕様および外観は、改良のため予告なく変更されることがあります。●実際の色とは、印刷の関係で少し異なる場合があります。●: このマークの商品は、生産完了品のため、品薄・品切れになる場合があります。販売店にお確かめのうえお選びください。商品購入時の注意 ●必ず「保証書」の記載事項を確認のうえ大切に保管してください。●本製品には有寿命部品が含まれています。有寿命部品とは、ご使用による磨耗・劣化が進行する可能性のある部品をさします。各有寿命部品の寿命は、ご使用の環境やご使用頻度などの条件により異なります。著しい劣化・磨耗がある場合は機能が低下し、製品の性能維持のため交換が必要となる場合がありますので、あらかじめご了承ください。●当社は、このタブレットデバイスの補修用性能部品を製造打ち切り後6年保有しています。ただし、故障の状況その他の事情により、修理に代えて製品交換をする場合がありますのでご了承ください。●掲載商品のなかには地域により品薄・品切れになるものもありますので、販売店にお確かめのうえお選びください。

ソニーウェブサイト

パソコン [sony.jp/](http://sony.jp/)

携帯



本カタログは環境に配慮した植物油インキを使用

ソニー株式会社

ソニーマーケティング株式会社 / 〒108-0075 東京都港区港南1-7-1

商品に関するお問い合わせは

買い物相談窓口

フリーダイヤル ☎ 0120-777-886

●携帯電話・PHS・一部のIP電話からは 0466-31-2546

●FAX 0120-333-389

●受付時間 月～金 9:00～18:00 土・日・祝日 9:00～17:00

カタログ内容について、詳しく知りたい方は、近くのソニー商品販売店、または買い物相談窓口にお問い合わせください

ショールーム 銀座ソニービル / 〒104-0061 東京都中央区銀座5-3-1  
ソニーの最新商品やソリューションをご体験ください。なお展示していない商品もあります

CVTP-1 Printed in Japan. (84944080) R

ソニーのオフィシャルカード

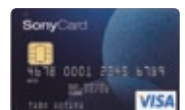

[www.sonymcard.jp](http://www.sonymcard.jp)

2012 秋冬  
カタログ記載内容2012年10月現在